Územní plán SULICE
Změna č.1

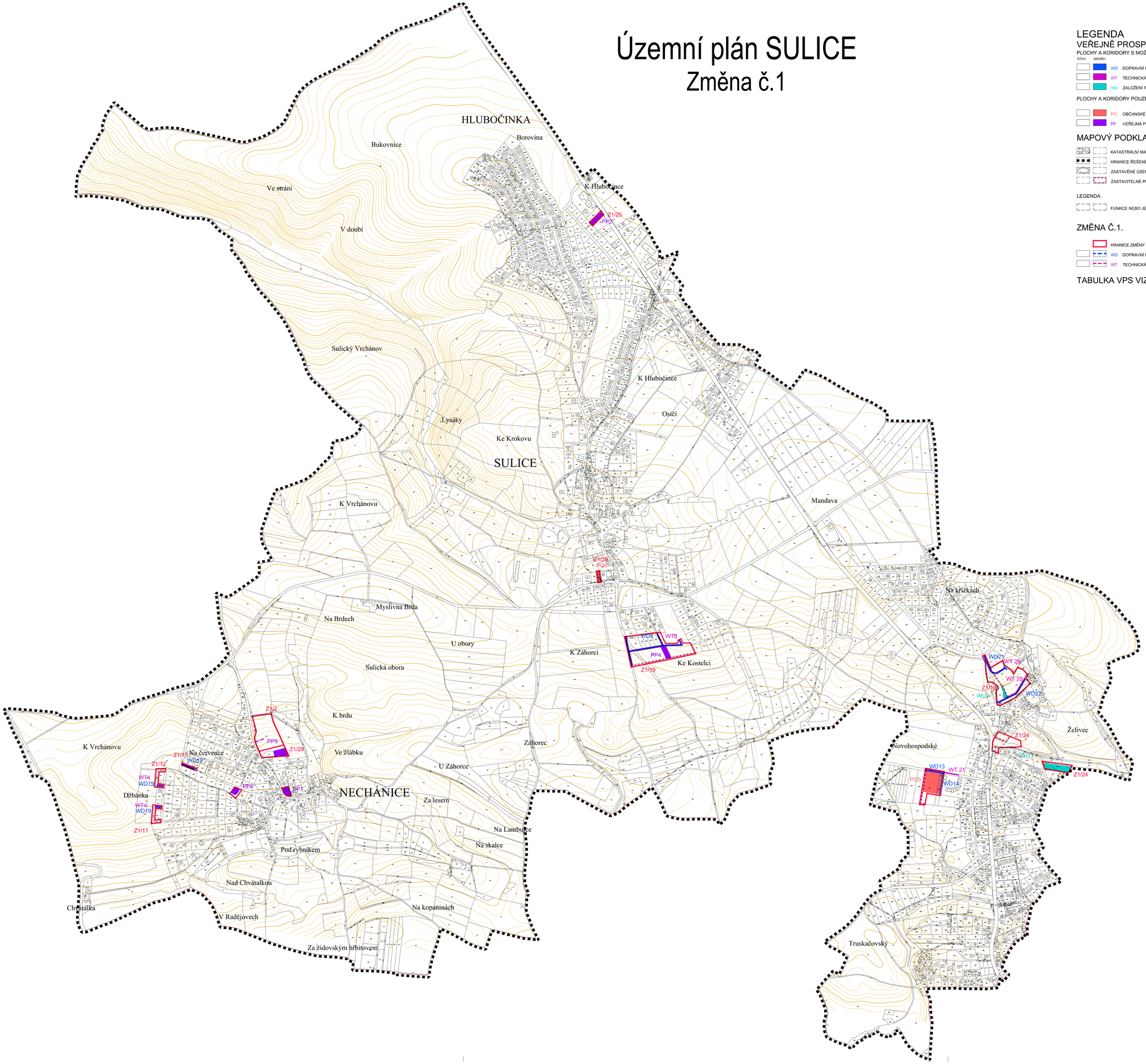

LEGENDA

VEŘEJNĚ PROSPĚŠNÉ STAVBY A OPATŘENÍ

PLOCHY A KORIDORY S MOŽNOSTÍ VYVLASTNĚNÍ I UPLATNĚNÍ PŘEDKUPNÍHO PRÁVA (dle §170 zák. č. 183/2006 Sb. v platném znění)

STAV NÁVRH

- WD DOPRAVNÍ INFRASTRUKTURA
- WT TECHNICKÁ INFRASTRUKTURA
- WU ZALOŽENÍ PRVKŮ ÚSES

PLOCHY A KORIDORY POUZE S MOŽNOSTÍ UPLATNĚNÍ PŘEDKUPNÍHO PRÁVA (dle §101 zák. č. 183/2006 Sb. v platném znění)

- PO OBČANSKÉ VYBAVENÍ- VEŘEJNÁ INFRASTRUKTURA
- PP VEŘEJNÁ PROSTRANSTVÍ

MAPOVÝ PODKLAD A HRANICE

- KATASTRÁLNÍ MAPA
- HRANICE ŘEŠENÉHO ÚZEMÍ
- ZASTAVĚNÉ ÚZEMÍ K XI/2015
- ZASTAVITELNÉ PLOCHY

LEGENDA

- FUNKCE NEBO JEV SE V ŘEŠENÉM ÚZEMÍ NEVYSKYTUJE

ZMĚNA Č.1.

- HRANICE ZMĚNY Č.1
- WD DOPRAVNÍ INFRASTRUKTURA- vstup do území (bude upřesněn ÚS nebo RP)
- WT TECHNICKÁ INFRASTRUKTURA- vstup do území (bude upřesněn ÚS nebo RP)

TABULKA VPS VIZ TEXTOVÁ ČÁST

ZÁZNAM O ÚČINNOSTI	
Označení správního orgán, který územní plán vydal:	Zastupitelstvo obce Sulice
Datum nabytí účinnosti:	
Jméno a příjmení, funkce a podpis oprávněné úřední osoby pořizovatele:	Ing. Petr Čuřík starosta obce
Otisk úředního razítka:	

0 200 400
100 300 500 m

AKCE	ZMĚNA Č. 1 ÚZEMNÍ PLÁN SULICE		
STUPEŇ	Úprava návrhu pro opakované veřejné projednání - Revize č.4		
POŘIZOVATEL	Obecní úřad sulice	OPP VÝKU	ŘÍČANY / STŘEDOČESKÝ
OBJEDNATEL	Obec Sulice	ZAK.ČÍSLO	2015-010
ČÍSLO PŘÍKLAD	3		
ZPRACOVATEL	C.H.S. Praha s.r.o. PROJEKČNÍ A INŽENÝRSKÁ SPOLEČNOST	Osadní 12, 170 00 Praha 7 tel. 773656275, fax 220510048 e-mail: projekce@chsprahs.cz	
VEDOUCÍ PROJEKTU	Ing.arch. J. SIXTA	OBSAH	VÝKRES VEŘEJNĚ PROSPĚŠNÝCH STAVEB, OPATŘENÍ A ASANACÍ
PROJEKTANT	Ing.arch. J. Procházka		
DATUM	08/2017		
MĚŘÍTKO	1: 5000		