Územní plán SULICE
Změna č.1

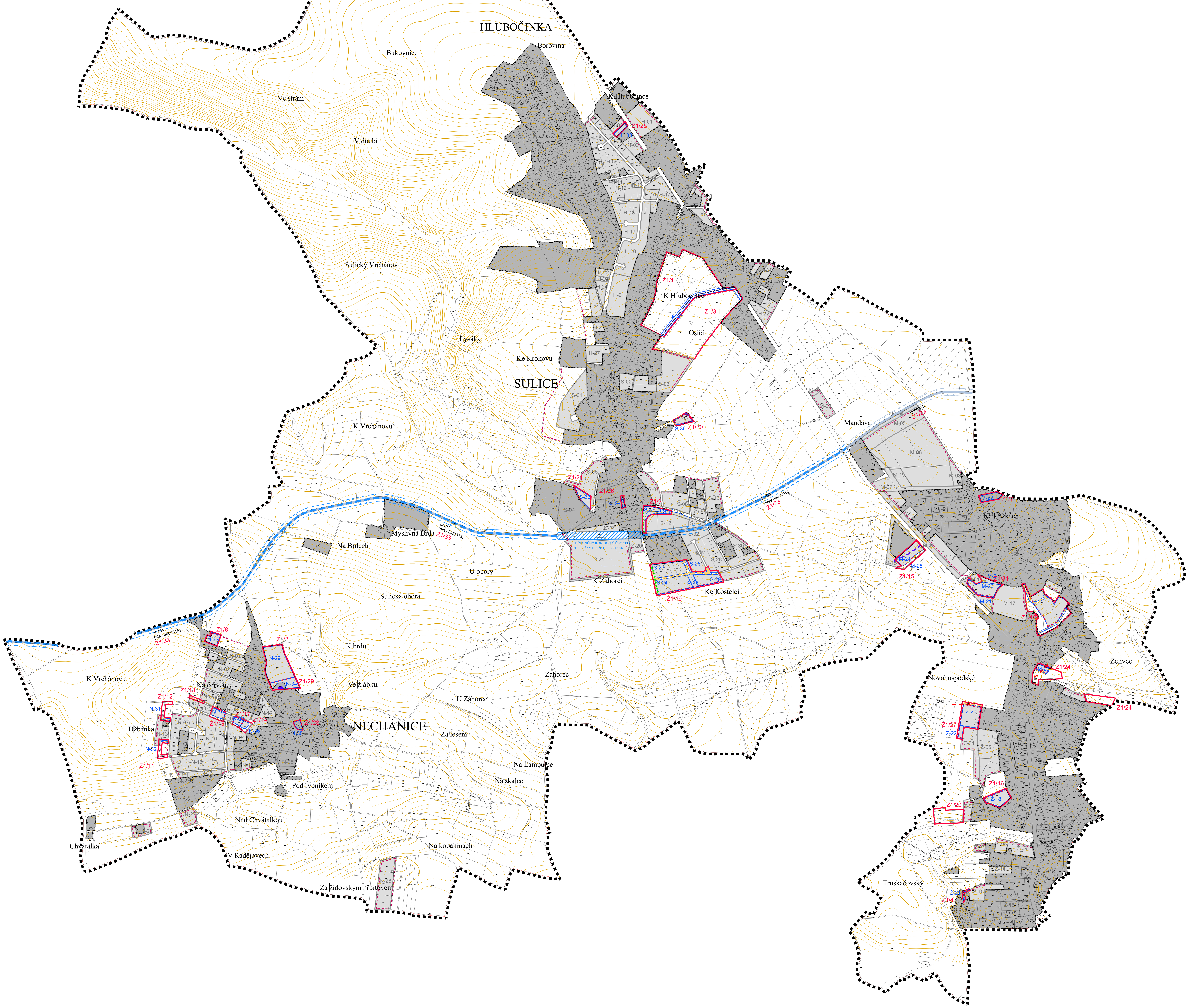

LEGENDA

STAV | NÁVRH

- HRANICE ZMĚNY Č.1
- VYMEZENÍ A OZNAČENÍ ROZVOJOVÝCH PLOCH ZMĚNY Č.1 (Ž-05)
- MÍSTNÍ ZKLIDNĚNÉ KOMUNIKACE- vstup do území (bude upřesněn ÚS nebo RP)

DOPRAVNÍ INFRASTRUKTURA

DOPRAVA SILNIČNÍ

- SILNICE II. TŘÍDY VČ. OCHRANNÉHO PÁSMA 15 m OD OSY KOMUNIKACE
- SILNICE III.TŘÍDY VČ. OCHRANNÉHO PÁSMA 15 m OD OSY KOMUNIKACE
- MÍSTNÍ OBSLUŽNÉ KOMUNIKACE
- MÍSTNÍ ZKLIDNĚNÉ KOMUNIKACE
- ÚČELOVÉ KOMUNIKACE
- VEŘEJNÁ PARKOVIŠTĚ (P)
- UPŘESNĚNÝ KORIDOR PŘELOŽKY SILNICE D070 DLE ZÚR (ŠÍŘE 30M)

DOPRAVA LETECKÁ

- LETIŠTĚ VČETNĚ OCHRANNÝCH PÁSEM (OP KBELY celé území)

MHD

- ZASTÁVKA MHD, PŘÍMĚSTSKÉ DOPRAVY
- DOCHÁZKOVÉ VZDÁLENOSTI OD MHD BUS (500M)

CYKLISTICKÁ A PĚŠÍ DOPRAVA

- ZNAČENÉ CYKLISTICKÉ TRASY/STEZKY
- ZNAČENÉ TURISTICKÉ TRASY
- OSTATNÍ DŮLEŽITÁ PĚŠÍ PROPOJENÍ

MAPOVÝ PODKLAD A HRANICE

- KATASTRÁLNÍ MAPA
- VRSTEVNICE
- HRANICE ŘEŠENÉHO ÚZEMÍ
- ZASTAVĚNÉ ÚZEMÍ K XI/2015
- ROZVOJOVÉ PLOCHY S OZNAČENÍM DLE SCHVÁLENÉHO ÚP (S-03)
- ZASTAVITELNÉ PLOCHY

ZMĚNA Č.1.

- HRANICE ZMĚNY Č.1
- VYMEZENÍ A OZNAČENÍ ROZVOJOVÝCH PLOCH ZMĚNY Č.1 (Ž-05)
- VYMEZENÍ A OZNAČENÍ REZERV ZMĚNY Č.1 (R1)

LEGENDA

- FUNKCE NEBO JEV SE V ŘEŠENÉM ÚZEMÍ NEVYSKYTUJE

ZÁZNAM O ÚČINNOSTI	
Označení správního orgán, který územní plán vydal:	Zastupitelstvo obce Sulice
Datum nabytí účinnosti:	
Jméno a příjmení, funkce a podpis oprávněné úřední osoby pořizovatele:	Ing. Petr Čuřík starosta obce
Otisk úředního razítka:	

0 200 400
100 300 500 m

AKCE	ZMĚNA Č. 1 ÚZEMNÍ PLÁN SULICE
STUPEŇ	Úprava návrhu pro opakované veřejné projednání - Revize č.4
POŘIZOVATEL	Obecní úřad Sulice
ORP / KRAJ	ŘÍČANY / STŘEDOČESKÝ
ČÍSLO VÝKRESU	6
OBJEDNATEL	Obec Sulice
ZAK. ČÍSLO	2015-010
ZPRACOVATEL	C.H.S. Praha s.r.o. PROJEKČNÍ A INŽENÝRSKÁ SPOLEČNOST, Osadní 12, 170 00 Praha 7, tel. 773656275, fax 220510048, e-mail: projekce@chspraha.cz
VED.PROJEKTU	Ing.arch. J. SIXTA
PROJEKTANT	Ing.arch. J. Procházka
DATUM	08/2017
MĚŘÍTKO	1: 5000
OBSAH	KONCEPCE VEŘEJNÉ INFRASTRUKTURY- DOPRAVA